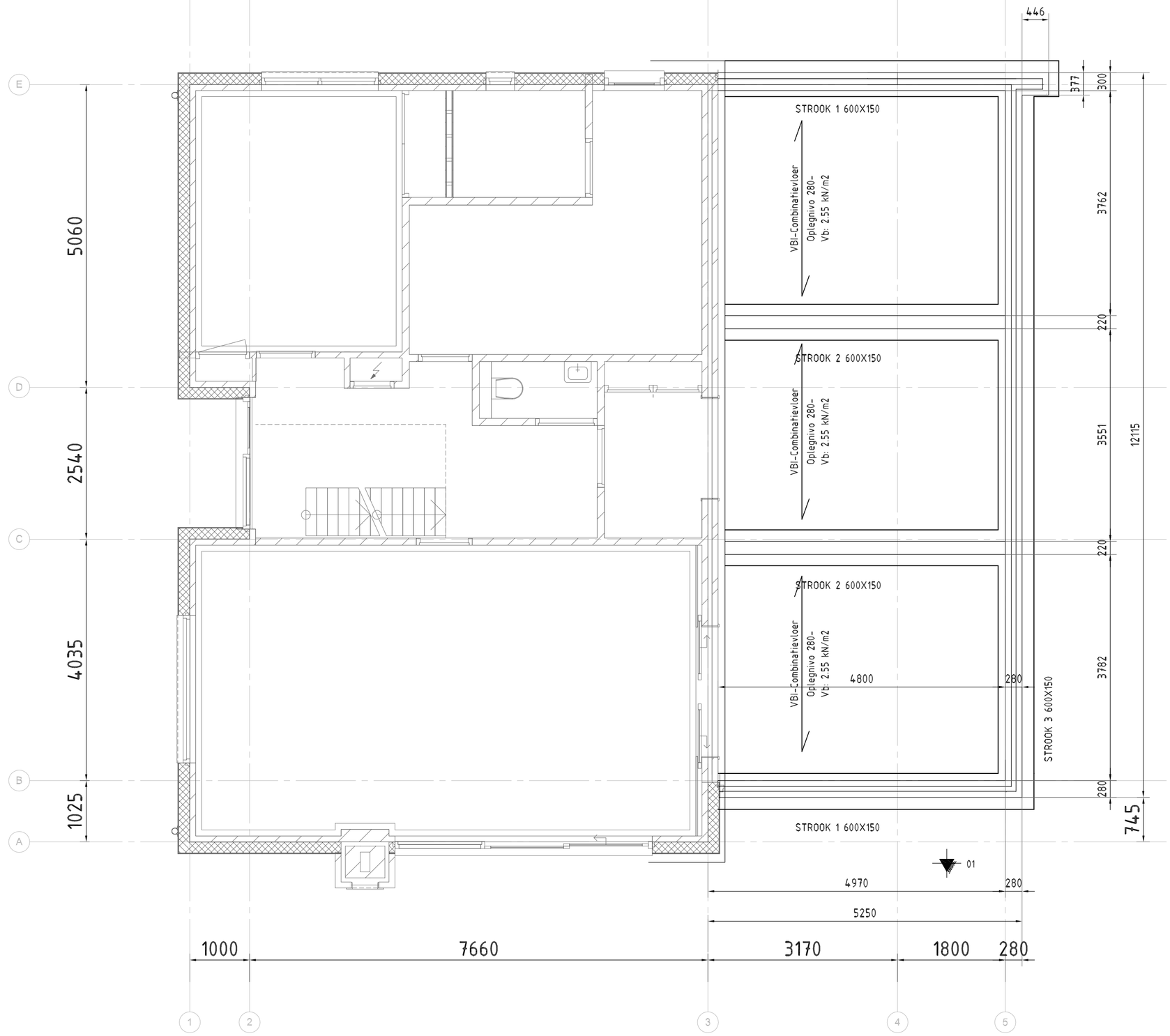

STROKENFUNDERING
SCHAAL 1:50

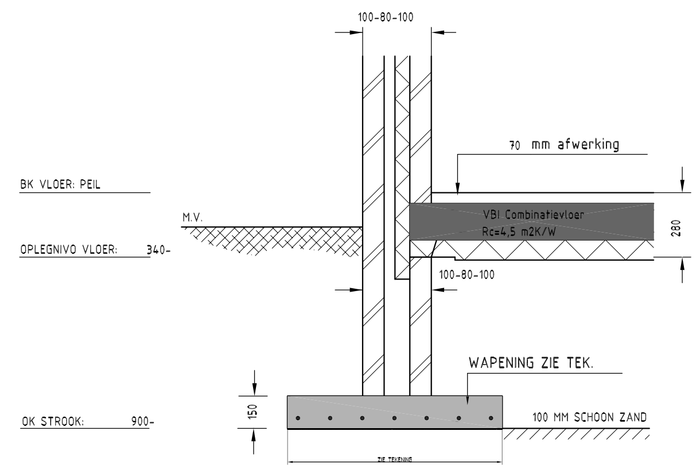

DETAIL:1
SCHAAL 1:20

=POSITIE SONDERING

Strook 1	600 x 150 mm	wap. Φ6-150-150(O)
Strook 2	600 x 150 mm	wap. Φ6-150-150(O)
Strook 3	600 x 150 mm	wap. Φ6-150-150(O)

Strookinformatie

Algemeen beugeldetail

Min. verankeringslengte
Φ 6 = 300 mm
Φ 8 = 300 mm
Φ 10 = 350 mm
Φ 12 = 450 mm

Algemeen balkeinde detail

Bovenstaaf balkeinde minimaal 200 mm omzetten. (Geldt voor alle balken)
Flankstaven Φ 8, tenzij anders aangegeven

Flankstaaf

In geval van betenoppervlakken zijnde oncontroleerbaar en/of nabewerkt: betondekking met 5mm verhogen.

Geldende voorschriften:	NEN-EN 1992-serie:	"Eurocode 2: Ontwerp en berekening van betonconstructies"
	NEN-EN 13670:	"Het vervaardigen van betonconstructies"
	NEN 6722:	"Voorschriften Beton - Uitvoering"
	NEN-EN-ISO 17660-1:	"Lassen - Lassen van betonstaal - Deel 1: Belaste Lasverbindingen"
	NEN-EN 206-1:	"Beton - Deel 1: Specificatie, eigenschappen, vervaardiging en conformiteit"
	NEN 8005:	"Nederlandse invulling van NEN-EN 206-1: Beton - Deel 1: Specificatie, eigenschappen, vervaardiging en conformiteit"
	Inclusief de correctiebladen en aanvullingen op bovengenoemde voorschriften en richtlijnen	

Constructiedeel:	Betonkwaliteit	Milieuklasse		Dekking	
Stroken	C20/25	Boven :	XC2	25	mm
		Onder :	XC2	30	mm
Kelderwand	...	Buiten :	...	...	mm
		Binnen :	...	...	mm
Vloer begane grond	...	Boven :	...	...	mm
		Onder :	...	...	mm
Druklagen	...	Boven :	...	...	mm
		Onder :	...	...	mm
Wanden	...	Buiten :	...	...	mm
		Binnen :	...	...	mm
Balk / Poer	C20/25	Boven :	XC2	30	mm
		Zij :	XC2	30	mm
		Onder :	XC2	35	mm
Kolommen	...	Rondom:	...	...	mm
Prefab	...		...	...	mm
-	...		...	...	mm
-	...		...	...	mm

Algemene gegevens:

- Kwaliteit betonstaal: B500;
- Werkvloeren minimaal betonkwaliteit C12/15, milieuklasse X0. (Voor eventuele aanvullende eisen, zie bestek);
- Opgave van alle ondersteunpelingsvoorzieningen dienen door de aannemer te worden aangeleverd;
- Overlappingslengte wapeningsstaal min 50x staafdiameter;
- Overlappingslassen in de bovenwapening dienen tussen de steunpunten verspringend aangebracht te worden;
- Overlappingslassen in de onderwapening dienen boven de steunpunten verspringend aangebracht te worden;
- In de bovenwapening een stortsleuf vrijhouden van min 50mm;
- Bij toepassing PS-kist zijdekking minimaal 35mm.

RENVOOI UITVOERING — RENVOOI FUNDERING

Projectnaam	Verbouw woning voor de fam.I.Strampel ad Ijntzelaan 4 te Mildam
Opdrachtgever	De fam.Strampel
Onderdeel	CONSTRUCTIEF OVERZICHT FUNDERING
Datum	03-04-2020
Revisie	
Schaal	1:50/20
Formaat	A1
Getekend/gezien	SR / SR
Status	DEFINITIEF
Blad	B-01
Projectnummer	SR.20.1818

Industrieweg 3
8521 HB St. Nicolaasga
T: +31(0)513-432228
F: +31(0)513-432536
E: info@ingromkes.nl
W: www.ingromkes.nl

INGENIEURSGROEP ROMKES BV

deze tekening blijft ons eigendom en mag zonder onze toestemming niet worden gekopieerd, ter inzage worden gegeven, noch t.b.v. derden worden gebruikt

F:\Autocad\SR\DROPBOX\Ijntzelaan